

๑. ชื่อโครงการ ปรับปรุงอาคารเก็บตัวอย่างแร่ (อาคารคอร์แล็บ) จำนวน ๑ รายการ
 (เปลี่ยนแปลงแก้ไขสัญญา)
 หน่วยงานเจ้าของโครงการ คณะวิทยาศาสตร์ มหาวิทยาลัยเชียงใหม่
๒. วงเงินงบประมาณที่ได้รับจัดสรร ๗,๐๐๐,๐๐๐.- บาท
๓. ลักษณะงานโดยสังเขป ปรับปรุงอาคารฯ
๔. ราคากลางคำนวณ ณ วันที่ ๑๙ กันยายน ๒๕๕๗ เป็นเงิน ๗,๐๑๒,๓๘๐.๑๐ บาท
๕. บัญชีประมาณการราคากลาง
 ๕.๑ แบบ ประ.๔ แบบ ประ ๕ แบบ ประ ๖
๖. รายชื่อคณะกรรมการกำหนดราคากลาง
 ๖.๑ ผศ.ดร.ปิติวัฒน์ วัฒนชัย
 ๖.๒ ผู้ช่วยศาสตราจารย์ ดร.คนารัฐ ณ ลำปาง
 ๖.๓ นายธีรพงศ์ ตาใจ



บันทึกข้อความ

ส่วนงาน หน่วยพัสดุ งานการเงินการคลังและพัสดุ คณะวิทยาศาสตร์ โทร ๓๓๑๓๓
ที่ ศบ ๖๓๙๓(๑๓)พด/๕๕๖ วันที่ ๒ เมษายน ๒๕๕๘

เรื่อง ขออนุมัติเปลี่ยนแปลง-แก้ไข งานเพิ่ม-ลดงานจ้างปรับปรุงอาคารเก็บตัวอย่างแร่ (อาคารคอร์เล็ป)

เรียน คุณบดีคณะวิทยาศาสตร์

ตามที่ คณะวิทยาศาสตร์ มหาวิทยาลัยเชียงใหม่ ได้ว่าจ้างบริษัท วิทย์มงคล จำกัด ปรับปรุงอาคารเก็บตัวอย่างแร่ (อาคารคอร์สแล็บ) จำนวน ๑ รายการ เป็นเงิน ๖,๙๙๙,๑๐๓.๓๕ บาท (หกล้านเก้าแสนเก้าหมื่นเก้าพันหนึ่งร้อยสามบาทสามสิบห้าสตางค์) กำหนดส่งมอบ ๑๕๐ วัน ตามสัญญาจ้าง เลขที่ ๑/๒๕๕๘ ลงวันที่ ๑๓ ตุลาคม ๒๕๕๗ ครอบคลุมในวันที่ ๔ เมษายน ๒๕๕๘

คณะกรรมการตรวจรับพัสดุ พิจารณาเบื้องต้น เนื่องจากมีความขัดแย้งกันระหว่างแบบรูป
รายการและแบบแสดงรายการ ปริมาณและราคา ประกอบกับการติดตั้งครุภัณฑ์ตามพื้นที่หน่วยงานจริง ให้
เหมาะสมกับพื้นที่และประหยัดพลังงาน และเพิ่มครุภัณฑ์บางส่วน เพื่อให้ถูกต้องตรงกันระหว่างแบบรูปรายการ
แบบแสดงรายการ ปริมาณและราคา และพื้นที่หน่วยงานจริง ทั้งนี้มีค่าใช้จ่ายเพิ่มขึ้น ๖๕,๒๘๐.๑๙ บาท (หกหมื่น
ห้าพันสองร้อยแปดสิบบาทสิบเก้าสตางค์) ผู้รับจ้างไม่คิดค่าใช้จ่ายเพิ่มขึ้นแต่ประการใด ทั้งนี้ผู้ควบคุมงาน พิจารณา
แล้วเห็นชอบตามที่ผู้รับจ้างเสนอ

คณะกรรมการตรวจรับพัสดุ (งานจ้างก่อสร้าง) พิจารณาแล้วจึงมีมติ เห็นชอบให้เปลี่ยนแปลงแก้ไข เพิ่ม-ลด งานจ้างปรับปรุงอาคารเก็บตัวอย่างแร่ (อาคารคอร์เล็ป) เพื่อให้ถูกต้องตรงตามแบบรูปรายการและตามพื้นที่หน้างานจริง พร้อมเพิ่มเติมครุภัณฑ์ ทั้งที่ไม่มีค่าใช้จ่ายเพิ่มขึ้น และส่วนงานไม่เสียประโยชน์ แต่อย่างไรก็ตามหนังสือที่ ศธ ๖๓๙๓(๑๓)พด/๕๕๒ ลงวันที่ ๒ เมษายน ๒๕๕๘

ตามข้อบังคับมหาวิทยาลัยเชียงใหม่ว่าด้วยการพัสดุ (ฉบับที่ ๓) พ.ศ. ๒๕๕๗ ข้อ ๘๕ สัญญาหรือข้อตกลงเป็นหนังสือที่ได้ลงนามแล้วจะแก้ไขเปลี่ยนแปลงมิได้ เว้นแต่การแก้ไขนั้นจะเป็นความจำเป็นโดยไม่ทำให้มหาวิทยาลัยต้องเสียประโยชน์ หรือเป็นการแก้ไขเพื่อประโยชน์แก่มหาวิทยาลัย ให้อยู่ในอำนาจของอธิการบดีที่จะพิจารณาอนุมัติให้แก้ไขเปลี่ยนแปลงได้ ทั้งนี้ หากมีการเพิ่มวงเงินแต่ไม่เกินร้อยละ ๑๐ ตามสัญญาให้รายงานให้สภามหาวิทยาลัยทราบด้วยในกรณีการเพิ่มวงเงินเกินกว่าร้อยละ ๑๐ ของสัญญาหรือข้อตกลงเป็นหนังสือให้อธิการบดีโดยความเห็นชอบของคณะกรรมการบริหารมหาวิทยาลัยพิจารณาอนุมัติและรายงานให้สภามหาวิทยาลัยทราบด้วย

สำหรับการจัดหาที่เกี่ยวกับความมั่นคงแข็งแรง หรืองานเทคนิคเฉพาะอย่าง จะต้องได้รับการรับรองจากวิศวกร สถาปนิกหรือวิศวกรผู้ชำนาญการ หรือผู้ทรงคุณวุฒิ ซึ่งรับผิดชอบหรือสามารถรับรองคุณลักษณะเฉพาะแบบและรายการของงานก่อสร้าง หรืองานเทคนิคเฉพาะอย่างนั้น แล้วแต่กรณีด้วย

และคำสั่งมหาวิทยาลัยเชียงใหม่ ที่ ๑๘๔๐/๒๕๕๗ ลงวันที่ ๗ สิงหาคม ๒๕๕๗ เรื่อง การมอบอำนาจเกี่ยวกับการพัสดุ

ข้อ ๒.๓ หัวหน้าส่วนงานส่วนงานระดับ ๓ ของส่วนงานที่มีหน้าที่เกี่ยวกับการเรียนการสอน ตามประกาศมหาวิทยาลัยเชียงใหม่ เรื่องกำหนดจำนวนตำแหน่งรองคณบดีและรองผู้อำนวยการ ลงวันที่ ๒๘ กุมภาพันธ์ ๒๕๕๒ มีอำนาจสั่งการเกี่ยวกับการพัสดุ ภายในวงเงินครั้งละไม่เกิน ๑๐๐,๐๐๐,๐๐๐ บาท (หนึ่งร้อยล้านบาท)

จึงเรียนมาเพื่อโปรดพิจารณาอนุมัติ พร้อมลงนามในบันทึกเพิ่มเติมแนบท้ายสัญญาจ้าง เลขที่ ๑/๒๕๕๘ ลงวันที่ ๑๓ ตุลาคม ๒๕๕๗ ครั้งที่ ๒ ดังแนบ



(นางสาวพอใจ สรฤทธิ์ชัยยันต์)
นักวิชาการพัสดุชำนาญการพิเศษ

พค/ 2 เม.ย. 58
๑๒ เม.ย.

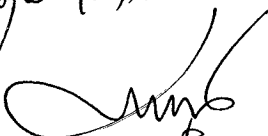
๑๓ ตุลาคม ๒๕๕๗

3.๔.๕๘

บันทึกเพิ่มเติมแนบท้ายสัญญาจ้าง เลขที่ ๑/๒๕๕๘
ลงวันที่ ๑๓ ตุลาคม ๒๕๕๗ ครั้งที่ ๒

บันทึกฉบับนี้ให้ถือเป็นส่วนหนึ่งของสัญญาจ้าง เลขที่ ๑/๒๕๕๘ ลงวันที่ ๑๓ ตุลาคม ๒๕๕๗
ทำขึ้น ณ คณะวิทยาศาสตร์ มหาวิทยาลัยเชียงใหม่ โดย รองศาสตราจารย์ ดร.สัมพันธ์ สิงหราชวราพันธ์
คณบดีคณะวิทยาศาสตร์ มหาวิทยาลัยเชียงใหม่ ซึ่งต่อไปนี้เรียกว่า “ผู้ว่าจ้าง” ฝ่ายหนึ่ง กับ
นายทักษ์ดนัย เกียรติธีรชัย ผู้รับมอบอำนาจ บริษัท วิทย์มงคล จำกัด สำนักงานตั้งอยู่เลขที่ ๑๙/๑๔
หมู่ที่ ๕ ซอยวัดพรพระร่วง ถนนสุขาภิบาล ๕ แขวงออเงิน เขตสายไหม กรุงเทพมหานคร (หนังสือมอบ
อำนาจลงวันที่ ๑ เมษายน ๒๕๕๘) ซึ่งต่อไปในบันทึกนี้เรียกว่า “ผู้รับจ้าง” อีกฝ่ายหนึ่ง ดังมีข้อตกลงกัน
ดังต่อไปนี้

ตามสัญญาจ้าง เลขที่ ๑/๒๕๕๘ ลงวันที่ ๑๓ ตุลาคม ๒๕๕๗ ผู้รับจ้างตกลงรับจ้าง ปรับปรุง
อาคารเก็บตัวอย่างแร่ (อาคารคอร์แล็ป) จำนวน ๑ รายการ เป็นเงิน ๖,๙๙๙,๑๐๓.๓๕ บาท (หกล้านเก้าแสน
เก้าหมื่นเก้าพันหนึ่งร้อยสามบาทสามสิบห้าสตางค์) โดยผู้ว่าจ้างและผู้รับจ้าง ตกลงเปลี่ยนแปลงแก้ไข เพิ่ม-ลด
งานจ้างฯ แบบรูปรายการ จำนวน ๔ แผ่น และตารางดังแนบ

การเปลี่ยนแปลง แก้ไข เพิ่ม-ลด งานจ้างฯ ครั้งนี้ เพื่อให้ถูกต้องตามแบบรูปรายการ และ
พื้นที่หน้างานจริง พร้อมเพิ่มเติมครุภัณฑ์บางส่วน ซึ่งส่วนงานไม่เสียประโยชน์ ไม่กระทบความมั่นคงแข็งแรง
ทั้งนี้ไม่มีค่าใช้จ่ายเพิ่มขึ้นและไม่มีระยะเวลาเพิ่มขึ้น แต่อย่างใด

ลงชื่อ.....ผู้ว่าจ้าง
(รองศาสตราจารย์ ดร.สัมพันธ์ สิงหราชวราพันธ์)
คณบดีคณะวิทยาศาสตร์

ลงชื่อ.....ผู้รับจ้าง
(นายทักษ์ดนัย เกียรติธีรชัย)
ผู้รับมอบอำนาจ



ลงชื่อ.....พยาน
(รองศาสตราจารย์ปรีชา ล่ำมั่ง)
รองคณบดีฝ่ายบริหาร

ลงชื่อ.....พยาน
(นางสาวพอใจ สรฤทธิชัยยันต์)

ลำดับที่

รายการเพิ่มเติม

เปลี่ยนแปลงแก้ไขใหม่

66-72M9P

ได้แก่

ลำดับที่	รายการเดิม		เปลี่ยนแปลงแก้ไขใหม่		เงินเพิ่ม (บาท)	เงินลด (บาท)	หมายเหตุ
1	AC-1-04 (36000 blu/h) Conceal Type Ceiling Type fan	1 เครื่อง	AC-1-04 (18000 blu/h) Conceal Type Minisirocco fan	1 เครื่อง	(บาท)	11,770.00	เพื่อความเหมาะสมของพื้นที่และประหยัดพลังงาน และเพื่อเพิ่มประสิทธิภาพการทำงาน
2	WB1 ใต้ปฏิบัติการติดตั้งพร้อมใต้วางเครื่องทิ้ง ขนาด 1.50 x 2.20 x 0.85 เมตร	1 ตัว	WB1 ใต้ปฏิบัติการติดตั้งพร้อมใต้วางเครื่องทิ้ง ขนาด 0.75 x 2.50 x 0.80 เมตร	1 ตัว	-	-	เนื่องจากมีความขัดแย้งกันของแบบรูปรายการ และแบบแสดงรายการ ปริมาณ และราคา ทั้งนี้ บจก วิทย์มงคล ได้เสนอราคามาแบบรูปรายการเป็นหลัก และเกิดจากการพิมพ์เอกสารแบบแสดงรายการ ปริมาณ และราคาผิดพลาด
3	WB3 ใต้ปฏิบัติการติดตั้งพร้อมอ่างน้ำและใต้วางเครื่องล้าง ขนาด 0.75 x 6.00 x 0.80 เมตร	1 ตัว	WB3 ใต้ปฏิบัติการติดตั้งพร้อมอ่างน้ำและใต้วางเครื่องล้าง ขนาด 0.75 x 5.90 x 0.80 เมตร	1 ตัว	-	2,000.00	เนื่องจากพื้นที่หน้างานจึงสามารถติดตั้งได้ความยาวเพียง 5.90 เมตร
4			OEC186WG ขนาด 0.40 x 0.80 x 1.80 ม.	4 ตัว	-	-	บริษัท วิทย์มงคล จำกัด สั่งซื้อมาจากภายนอกเป็นจริง
5			CB3 ตู้ใส่เครื่องแก้ว ขนาด 0.50 x 0.80 x 1.80 เมตร	1 ตัว	-	-	จึงขอขอบให้โครงการฯ ใช้ประโยชน์ต่อไป
6	งานผนังกรุแผ่น Smart board 10 มม 2 ด้าน โครงทราวส์ งานประจุเหล็กชุบเงิน 0.90 x 2.00 เมตร งานประจุอลูมิเนียมบานเปิดเดี่ยว งานประตูไม้บานเปิดคู่ งานประตูไม้บานเปิดเดี่ยว งานประตูไม้บานเปิดเดี่ยว งานประจุ PVC	1 ชุด 7 ชุด	งานผนังกรุแผ่น Smart board 10 มม 2 ด้าน โครงทราวส์ งานประจุเหล็กชุบเงิน 1.20 x 2.00 เมตร งานประจุอลูมิเนียมบานเปิดเดี่ยว งานประตูไม้บานเปิดคู่ งานประตูไม้บานเปิดเดี่ยว งานประตูไม้บานเปิดเดี่ยว งานประจุ PVC	1 ชุด 4 ชุด 2 ชุด 1 ชุด 4 ชุด	- 8,886.50 - 45,702.00 11,425.50 12,695.00	3,275.31 - - - - -	เพื่อให้ถูกต้องตามแบบรูปรายการ แบบแสดงรายการ ปริมาณ และราคา ติดตั้งตามพื้นที่หน้างานจริง
	สวิทช์ 2 ทาง 10 A "Panasonic". สวิตช์แบบหรี่ไฟได้ "Panasonic". ผู้ MDF 50 Pairs พร้อม Terminal. "Link". แผงกันไฟสภาวะชาย	2 ชุด 1 ชุด 1 ชุด	สวิทช์ 2 ทาง 10 A "Panasonic". สวิตช์แบบหรี่ไฟได้ "Panasonic".	- 3 ชุด	- 3,725.31	558.58 -	
	ชั้นวางของ	2 ชุด		-	-	2,754.82	
	ชักโครก	2 ชุด	ชักโครก	3 ชุด	-	3,000.00	
	อ่างล้างหน้าแบบแขวน	2 ชุด	อ่างล้างหน้าแบบฝังคานเตอร์	3 ชุด	-	-	
	สายฉีดชำระ	2 ชุด	สายฉีดชำระ	3 ชุด	7,868.36	-	
	ที่เสักระดาษชำระ	2 ชุด	ที่เสักระดาษชำระ	3 ชุด	1,018.14	-	
					1,404.07	-	
รวมเป็นเงิน					134,160.63	68,880.44	สรุปมีเงินทั้งสิ้น 65,280.19 บาท

22

အနောက်)..... ကံမြစ်ကမ်း ကိုယ်တော်တော်

सुखदुःख

(२१३)

(รองศาสตราจารย์ ดร.สัมพันธ์ สิงหาธนาภรณ์)

ដើម្បីទាញ

บริษัท วิมมงคล จำกัด
WIMONGKOL CO., LTD

(အိမ်ရာကုမ္ပဏီလီမိတက်) ကုမ္ပဏီလီမိတက်

.....) **คณบดีคณะวิทยาศาสตร์**

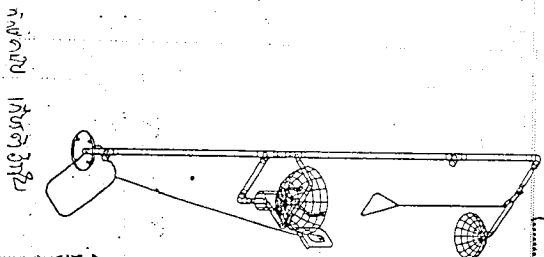
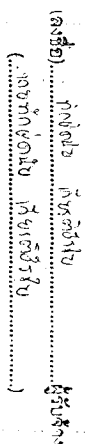
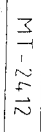
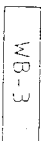

บริษัท วิตามิน จำกัด
VITAMIN CO., LTD.

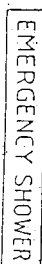

คณะวิทยาศาสตร์
มหาวิทยาลัยเชียงใหม่

[illegible]

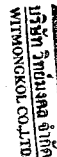
[illegible]

(ลงชื่อ)..... ผู้ว่าจ้าง
(.....)
(.....)
ลงนามติดะไว้บนเอกสารนี้

Final

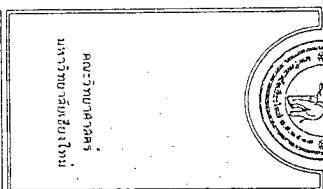

มหาวิทยาลัยสุโขทัย
มหาวิทยาลัยสุโขทัยวิทยาเขตพิษณุโลก

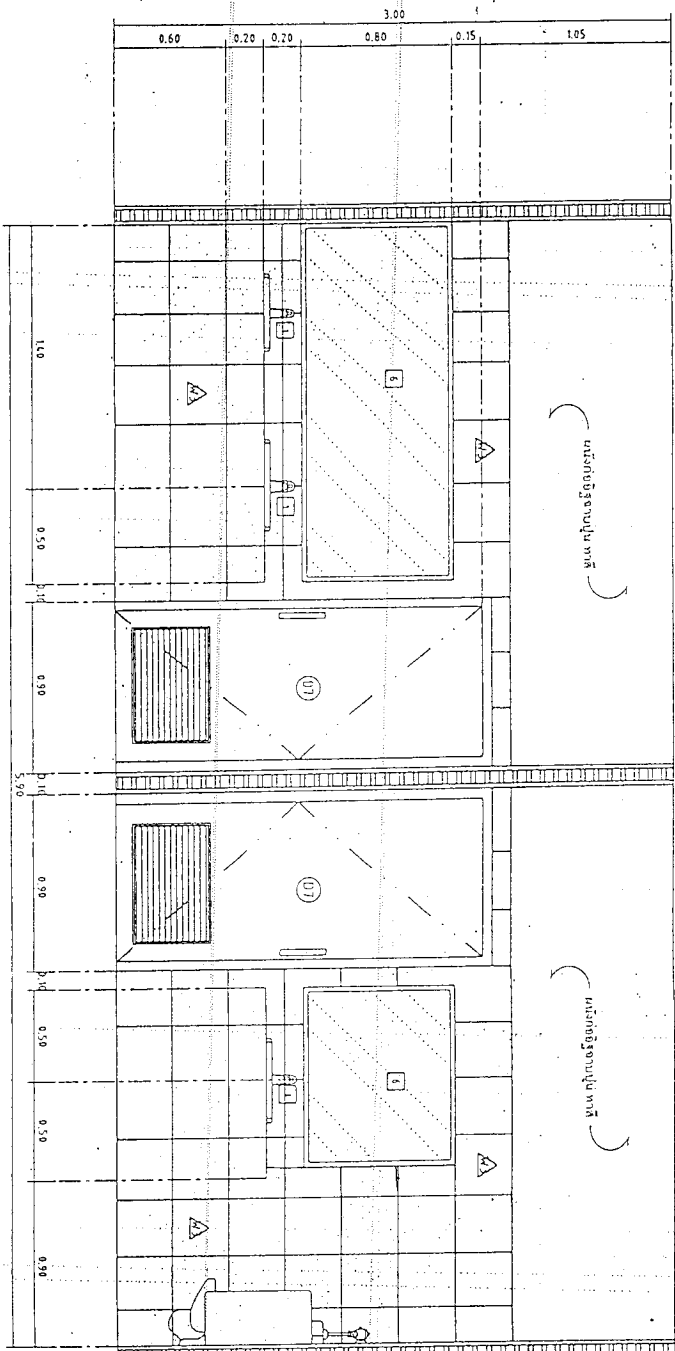

SECTION

3

SCALE

1:25



WILLIAM J. BARNETT, JR.



บริษัท วัฒนผล จำกัด
WINONKOL CO., LTD.

ក្រុមហ៊ុន កែច្នៃស្រូវ

[illegible]